



iNSIGNUM

Instrukcja pobierania paragonów z drukarek Novitus

Do pobierania danych z urzędzeń fiskalnych niezbędna będzie aplikacja producenta urządzenia fiskalnego. Dla urzędzeń marki Novitus to program PMBrowser.

Program można pobrać z oficjalnej strony producenta <http://www.novitus.pl> (bezpośredni link do strony aktualny na dzień 2022.05.31 <https://novitus.pl/wsparcie/pliki/hd-ii-online-zintegrowany>) lub ze strony <http://upgrade.insignum.pl> – menu „iHurt Sprzedaż Hurtowa” -> Dodatki

Aplikację należy pobrać i zainstalować na stanowisku komputerowym z którego jest dostęp do urządzenia fiskalnego, z którego dane mają zostać pobrane.

W przypadku drukarek podłączonych za pośrednictwem LAN może to być dowolny komputer znajdujący się w tej samej sieci komputerowej Firmy. W przypadku drukarek podłączonych za pośrednictwem przewodu USB musi to być komputer z którym drukarka jest połączona przewodem komunikacyjnym.

Po zainstalowaniu aplikacji PMBrowser można ją uruchomić z menu „Start”.

Po uruchomieniu aplikacji w pierwszej kolejności należy dokonać konfiguracji połączenia z konkretną drukarką fiskalną. W tym celu w menu „**Narzędzia**” należy wybrać opcję „**Ustawienia komunikacji**”.

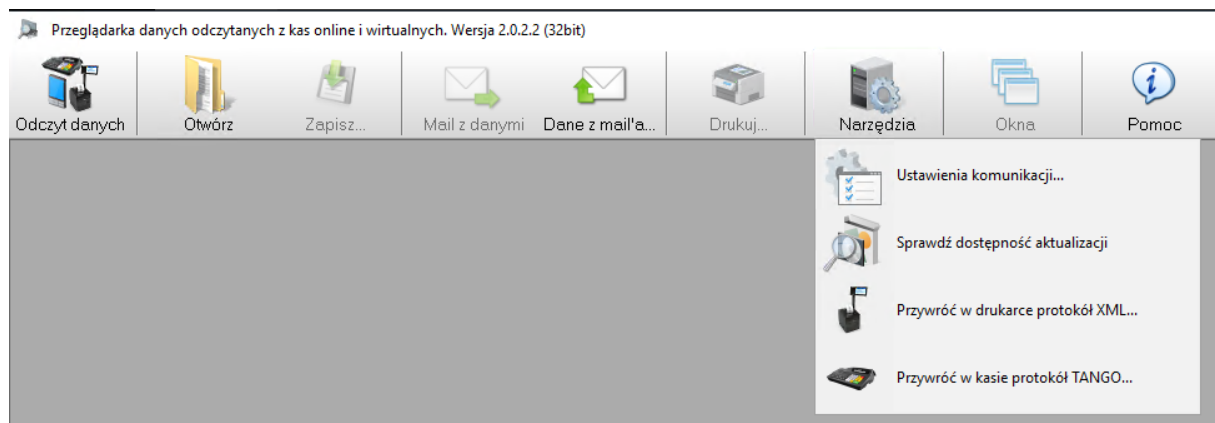

W nowo otwartym oknie należy dokonać konfiguracji:

- w sekcji połączenie należy wybrać „**TCP/IP**” (dla drukarek podłączonych poprzez sieć komputerową)
- w sekcji „**Port**” należy wpisać „**6001**” (dla drukarek podłączonych poprzez sieć komputerową)
- w sekcji „**Host**” należy wprowadzić adres IP drukarki fiskalnej ze stanowiska dla której dane mają zostać pobrane dane (dla drukarek podłączonych poprzez sieć komputerową)

Pozostałe parametry należy pozostawić bez zmian. Po wprowadzeniu danych należy kliknąć przycisk „OK”. Przykładowe okno poniżej:

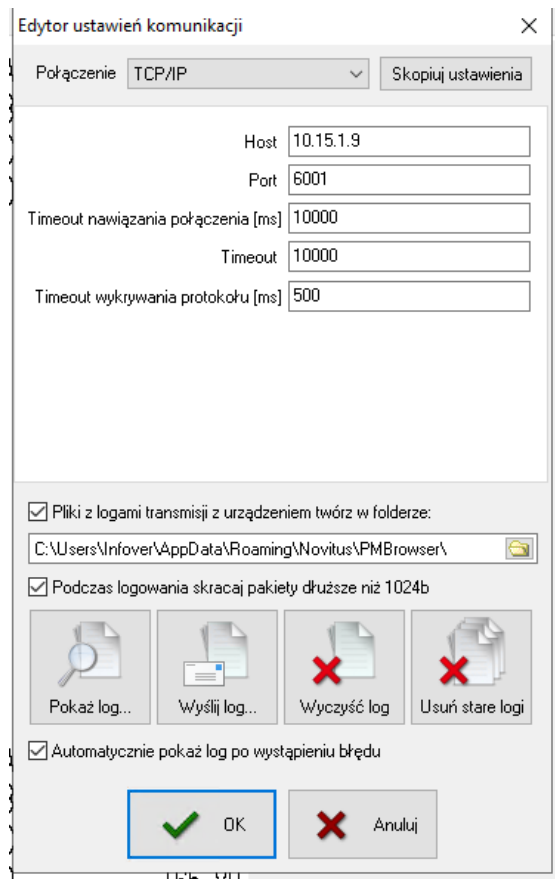

Po skonfigurowaniu połączenia można przystąpić do pobierania danych z urządzenia fiskalnego.

W kolejnym kroku należy wybrać opcję „**Odczyt danych**”, następnie „**Pamięć chroniona**”

W nowo otwartym oknie należy zaznaczyć jakie dane mają zostać pobrane z drukarki fiskalnej. Należy tu:

- w sekcji „Odczyt danych” wybrać opcję „Dokumentowy”
- zaznaczyć opcję „Paragon” i odznaczyć pozostałe
- w polach „Od JPK Id” oraz „Do JPK Id” wprowadzić wartości... Jest to niestety najtrudniejszy i najmudniejszy etap, ponieważ w tym trybie odczytu danych nie jest możliwe wskazanie dnia, trzeba to zrobić metodą prób i błędów. Podczas prób pobierania należy wskazywać minimalne różnice między wartościami od-do (aplikacja pobiera wówczas małą ilość danych).

Przeglądarka danych odczytanych z kas online i wirtualnych

Odczyt danych Otwórz Zapisz... M

Odczyt danych

Dokumentowy

Od raportu dob. Do raportu dob.

0 0

Dokumenty

Raport fiskalny
 Paragon
 Paragon anulowany
 Faktura
 Faktura anulowana
 Raport dobowy
 Wydruk нефiskalny
 Zdarzenie

Wszystkie Żadne

Od JPK Id Do JPK Id

26000 26100

Tylko zawierające IDZ
 Usuń dane odczytane wcześniej

Odczytaj
Anuluj
Domyślne

Zmieniając „Od JPK Id” oraz „Do JPK Id” na kolejne wartości i klikając „Odczytaj” z drukarki fiskalnej pobierane są paragony. Np. ustawienie jak w powyższym przypadku spowoduje pobranie 100 paragonów (26000-26100).

Po pobraniu z lewej strony okna widoczne są paragony z wybranego przedziału „Od JPK Id” oraz „Do JPK Id”. Jeżeli w wybranym zakresie nie ma paragonów z dnia który nas interesuje należy zmienić wartość pobieraną z urządzenia fiskalnego.

Po pobraniu danych z zakresu można przełączyć się na **Wizualizacja wydruku** i przeszukać paragony w okolicy godziny wystawienia paragonu w iHurt.

Na podglądzie paragonu można kliknąć prawym przyciskiem i zapisać go do pliku PDF.

Poniżej kolejność „klikania” w celu pobrania danych z drukarki fiskalnej:

Przeglądarka danych odczytanych z kas online i wirtualnych. Wersja 2.0.2.42 (32bit) - [C:\Users\Public\Documents\Novitus\Browser\EAD2001345525\PMData]

Odczyt danych 1 Otwórz Zapisz... Mail z danymi Dane z mail'a... Drukuj... Narzędzia Okna

Filtruj... Weryfikuj... Wydrukuj Raport paragonów... Raport towarów...

Odfiltrowano 71 z 71 dokumentów JPK Wizualizacja wydruku 3

| | | | | | | | |
|-------------------------------------|----------|------------|--------------|---------|---------------------------------|---------------------|------------------|
| <input type="checkbox"/> | 00026031 | 2022-01-08 | 12:12:35,380 | Paragon | LISTWA PRZYP. 602 ESQUERO 250 A | 13 szt*17.99 | 233.87A |
| <input type="checkbox"/> | 00026033 | 2022-01-08 | 12:16:38,153 | Paragon | ŁĄCZ. ESQUERO 602 SKIN | 1 op*6.99 | 6.99A |
| <input type="checkbox"/> | 00026034 | 2022-01-08 | 12:17:45,683 | Paragon | NAR.ZEW. ESQUERO 602 SKIN | 1 op*6.99 | 6.99A |
| <input type="checkbox"/> | 00026035 | 2022-01-08 | 12:18:59,924 | Paragon | NAR.WEW. ESQUERO 602 SKIN | 1 op*6.99 | 6.99A |
| <input type="checkbox"/> | 00026036 | 2022-01-08 | 12:21:25,470 | Paragon | NAR.WEW. ESQUERO 602 SKIN | 1 op*6.99 | 6.99A |
| <input type="checkbox"/> | 00026038 | 2022-01-08 | 12:25:36,846 | Paragon | NAR.WEW. ESQUERO 602 SKIN | 1 op*6.99 | 6.99A |
| <input type="checkbox"/> | 00026039 | 2022-01-08 | 12:27:44,804 | Paragon | ŁĄCZ. ESQUERO 602 SKIN | 1 op*6.99 | 6.99A |
| <input type="checkbox"/> | 00026040 | 2022-01-08 | 12:28:15,578 | Paragon | ŁĄCZ. ESQUERO 602 SKIN | 1 op*6.99 | 6.99A |
| <input type="checkbox"/> | 00026041 | 2022-01-08 | 12:28:56,639 | Paragon | NAR.WEW. ESQUERO 602 SKIN | 1 op*6.99 | 6.99A |
| <input type="checkbox"/> | 00026042 | 2022-01-08 | 12:30:15,000 | Paragon | NAR.WEW. ESQUERO 602 SKIN | 1 op*6.99 | 6.99A |
| <input type="checkbox"/> | 00026044 | 2022-01-08 | 12:31:07,133 | Paragon | DESIGNER COLOUR LUNA 5L | 1 szt*124.99 | 124.99A |
| <input type="checkbox"/> | 00026045 | 2022-01-08 | 12:33:09,898 | Paragon | Sprzedaż opodatkowana A: | | 1 445.25 |
| <input type="checkbox"/> | 00026046 | 2022-01-08 | 12:35:19,130 | Paragon | Kwota PTU A 23% | | 270.25 |
| <input type="checkbox"/> | 00026048 | 2022-01-08 | 12:40:11,260 | Paragon | SUMA PTU | | 270.25 |
| <input type="checkbox"/> | 00026050 | 2022-01-08 | 13:18:42,019 | Paragon | SUMA: | PLN 1 445.25 | |
| <input type="checkbox"/> | 00026051 | 2022-01-08 | 13:23:07,856 | Paragon | DO ZAPŁATY: | 1 445.25 | |
| <input type="checkbox"/> | 00026052 | 2022-01-08 | 13:24:01,901 | Paragon | ROZLICZENIE PŁATNOŚCI | | |
| <input type="checkbox"/> | 00026053 | 2022-01-08 | 13:28:47,655 | Paragon | Gotówka: | | 1 445.25 |
| <input type="checkbox"/> | 00026054 | 2022-01-08 | 13:32:16,527 | Paragon | F17R72 #R22 KN | | 08-01-2022 14:13 |
| <input type="checkbox"/> | 00026056 | 2022-01-08 | 13:37:31,380 | Paragon | | | |
| <input type="checkbox"/> | 00026058 | 2022-01-08 | 13:38:37,563 | Paragon | | | |
| <input type="checkbox"/> | 00026059 | 2022-01-08 | 13:40:37,611 | Paragon | | | |
| <input type="checkbox"/> | 00026061 | 2022-01-08 | 14:00:20,724 | Paragon | | | |
| <input type="checkbox"/> | 00026063 | 2022-01-08 | 14:04:04,943 | Paragon | | | |
| <input type="checkbox"/> | 00026064 | 2022-01-08 | 14:07:28,913 | Paragon | | | |
| <input type="checkbox"/> | 00026066 | 2022-01-08 | 14:10:08,450 | Paragon | | | |
| <input checked="" type="checkbox"/> | 00026068 | 2022-01-08 | 14:13:47,654 | Paragon | | | |
| <input type="checkbox"/> | 00026069 | 2022-01-08 | 14:15:19,795 | Paragon | | | |
| <input type="checkbox"/> | 00026070 | 2022-01-08 | 14:17:52,737 | Paragon | | | |
| <input type="checkbox"/> | 00026072 | 2022-01-08 | 14:23:30,596 | Paragon | | | |
| <input type="checkbox"/> | 00026074 | 2022-01-08 | 14:26:25,480 | Paragon | | | |
| <input type="checkbox"/> | 00026075 | 2022-01-08 | 14:28:48,173 | Paragon | | | |